



FOCUS CHIFFRES

JUILLET-AOÛT 2024

Du 1er juillet au 31 aout 2024



Observatoire

FRÉQUENTATION TOTALE POUR LES 6 BIT



**58 jours
d'ouverture**
-4 jours par
rapport à 2023



**17 394
visiteurs**
-16% / 2023



**7 843 demandes
au guichet**



**1 735 demandes
à distance**

-23%

**des renseignements donnés
au guichet par rapport à la
même période 2022.**

La commercialisation en ligne des visites et activités, principalement le Fort Saint Antoine, est la principale cause de la baisse du nombre de renseignements donnés. La seconde explication est un mois de juillet avec une fréquentation touristique en baisse sur l'ensemble du territoire, principalement due à la météo et au contexte politique et économique.

BIT	Jours d'ouverture	Nombre de visiteurs	Demandes guichet & distance	Statistiques
PONTARLIER	53,5	6 025	2 836	Même période 2023 : -33%*
MÉTABIEF	58	4 877	2 743	Même période 2023 : +17%*
MALBUISSON	57	3 749	2 571	Même période 2023 : -38%*
LES FOURGS	17,5	305	214	Même période 2023 : -22%*
VAL DE MOUTHE	22,5	520	325	Même période 2023 : -51%*
MONTBENOIT	26	1 463	654	Même période 2023 : -11%*

* Chiffres calculés par rapport au nombre de visiteurs sur la même période en 2023. Le O Doubs Mobile fait l'objet d'une page spéciale ci-après.

ORIGINE DES VISITEURS À L'OFFICE DE TOURISME



34%

Bourg F.Comté

+2% / même période 2023
- 21% pour clientèle HD

10%

Grand Est

+11% / même période 2023

9%

Auvergne Rhône-Alpes

-10% / même période 2023

8%

Ile de France

+3% / même période 2023

6%

Hauts de France

+10% / même période 2023

• Répartition de la fréquentation à l'OT durant 1er avril au 31 octobre 2023

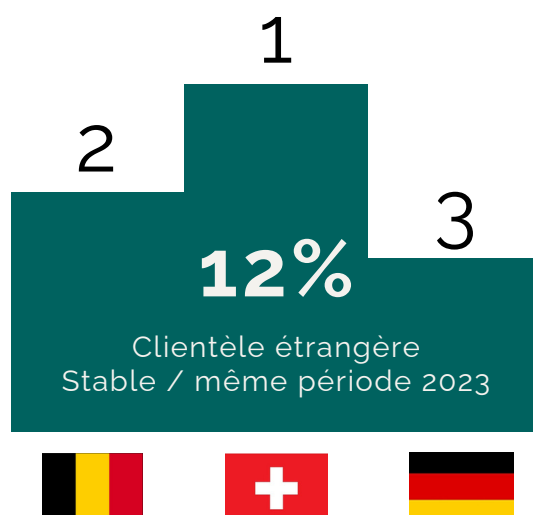
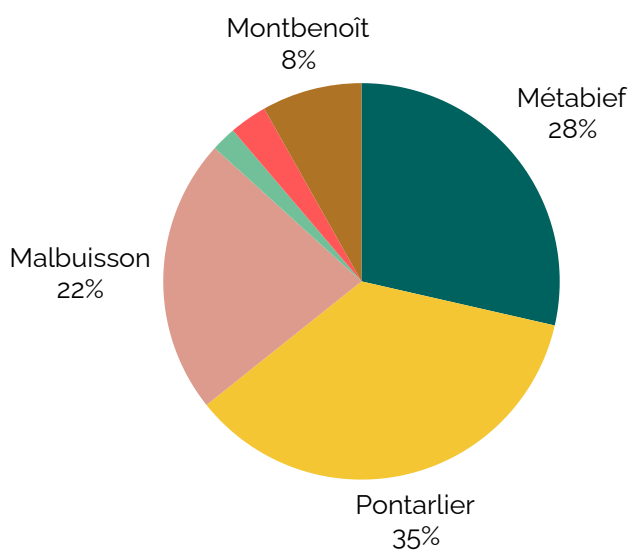

QUALIFICATION DE LA DEMANDE



Guichet



Distance



L'ACCUEIL HORS-LES-MURS : LE O DOUBS MOBILE



16 jours de présence
(- 7 jours / 2023)



454 VISITEURS



235 CONTACTS
(- 62% / 2023)

• Lieux d'accueil

6

sites naturels

8

événements

2

sites de loisirs

LES AVIS DES PROFESSIONNELLS

* Ces tendances sont issues des enquêtes de conjoncture de l'observatoire du Comité Régional du Tourisme sur la fréquentation de juillet-août-septembre-octobre 2023.

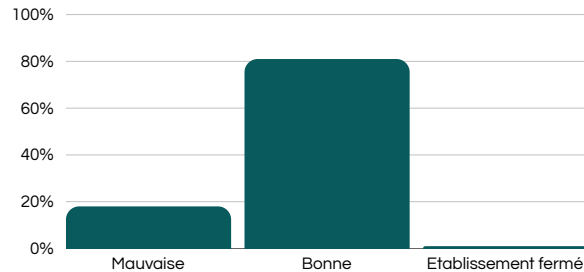

6 personnes interrogées sur 10 sont satisfaites de la fréquentation de leur établissement durant cet été 2024, alors qu'elles étaient 8 sur 10 en 2023. Presque la moitié des professionnels jugent leur fréquentation en baisse. Beaucoup soulignent que la fréquentation du mois de juillet a été affectée par une météo défavorable, un contexte politique instable et la tenue des Jeux Olympiques de Paris. Quasiment tous les professionnels interrogés s'accordent pour dire que les dépenses des touristes sont au mieux stables, au pire en forte baisse.

Enfin, si un mot revient dans les termes employés par les professionnels au sujet des mois à venir, c'est le mot incertitude, avec une baisse des réservations prévue par 40% des personnes ayant répondu pour l'automne à venir, un contexte politique et économique instable et une crainte du manque de neige pour l'hiver 2024-2025.

LES REMARQUES CLIENTS



La beauté des paysages sur l'ensemble de la destination Haut-Doubs.

L'accueil, notamment dans les bureaux de l'Office de Tourisme



Manque de transports, notamment pour desserte station Métabief ou horaires pas adaptés

Balisage des sentiers de randonnées pédestres sur certains secteurs

LES VISITES

- Fort Saint Antoine



NC
visiteurs



NC
visiteurs payants

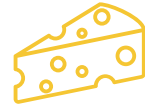

NC
visites

- Abbaye de Montbenoît



2 598
entrées au total



2 382
entrées payantes (-11% /
même période 2023)



1 213
entrées vendues par
l'Office de Tourisme

Observatoire